

## COMPTE-RENDU DE REUNION

---

<b>Objet / Projet</b>	Réunion de la Commission Patrimoine	
<b>Lieu / Date</b>	Saran -04/03/2020	
<b>Présents</b>	Jannick RIBAUT, Elise BARRIER-GUILLOT, Jacky RAVIER, Jean-Claude BOIS, Alain HENAULT, Thibault ROY, Philippe MAUXION	
<b>Excusés</b>	Julie GAUCHER, Alexandre MISSIONS, Pascal RENARD	
<b>Absents</b>	/	
<b>Rédacteur</b>	Elise BARRIER-GUILLOT	
<b>Validation CR</b>	Oui / Non	

### Ordre du jour :

1. Présentations des modifications de l'architecture du site
  2. Présentations des vidéos YouTube en ligne et de la chaîne
  3. Nouvelles modifications souhaitées (si réalisables)
  4. Analyses et critiques des documents et du contenu mis en ligne
  5. Questions diverses
-

# 1. Présentations des modifications de l'architecture du site

## Menu « Personnalités »

Sous-menu « **Présidents de Comités** » : Ajouter un menu 18,28,36,37,41,45

Personnalités ▾ Structures ▾ Grands Événements ▾ Lieux ▾ Académie du Basket Médiathèque ▾ Ligue Centre Val de Loire

**Les Présidents des Comités**

Présidents Ligue **Présidents Comités** Joueuses et Joueurs Arbitres et Officiels Entraîneurs

**Département du Loiret : Les Présidents de Comités**

Personnalités ▾ Structures ▾ Grands Événements ▾ Lieux ▾ Académie du Basket Médiathèque ▾ Ligue Centre Val de Loire

**Les Présidents des Comités**

Présidents Ligue **Présidents Comités** ▾ Joueurs ▾ Joueuses ▾ Arbitres ▾ Officiels Table ▾ Entraîneurs ▾

- Présidents du Comité du 18
- Présidents du Comité du 28
- Découvrir Présidents du Comité du 36
- Présidents du Comité du 37
- Présidents du Comité du 41
- Présidents du Comité du 45

**Présidents des Comités en Région Centre-Val de Loire**

Présidents ci-dessus, les Présidents de chaque Comité !

Sous-menu « **Joueuses et joueurs** » : Ajouter nationaux/internationaux + séparer « Joueuses »/« Joueurs » en 2 menus + ajouter menu 18,28,36,37,41,45

Personnalités ▾ Structures ▾ Grands Événements ▾ Lieux ▾ Académie du Basket Médiathèque ▾ Ligue Centre Val de Loire

**Les Joueuses et les Joueurs**

Présidents Ligue Présidents Comités **Joueuses et Joueurs** Arbitres et Officiels Entraîneurs

Personnalités ▾ Structures ▾ Grands Événements ▾ Lieux ▾ Académie du Basket Médiathèque ▾ Ligue Centre Val de Loire

**Les Joueurs et les Joueuses**

Présidents Ligue Présidents Comités **Joueurs** ▾ **Joueuses** ▾ Arbitres ▾ Officiels Table ▾ Entraîneurs ▾

- Les Joueuses Nationales
- Les Joueuses Internationales
- Les Joueuses Internationales du 18
- Les Joueuses Internationales du 28
- Les Joueuses Internationales du 36
- Les Joueuses Internationales du 37
- Les Joueuses Internationales du 41
- Les Joueuses Internationales du 45

Sous-menu : » **Les Arbitres et Officiels** » : Ajouter nationaux/internationaux et ajouter un menu 18,28,36,37,41,45 + modifier : Arbitres et Officiels de Table

Sous-menu « **Entraîneurs** » : Ajouter 18,28,36,37,41,45

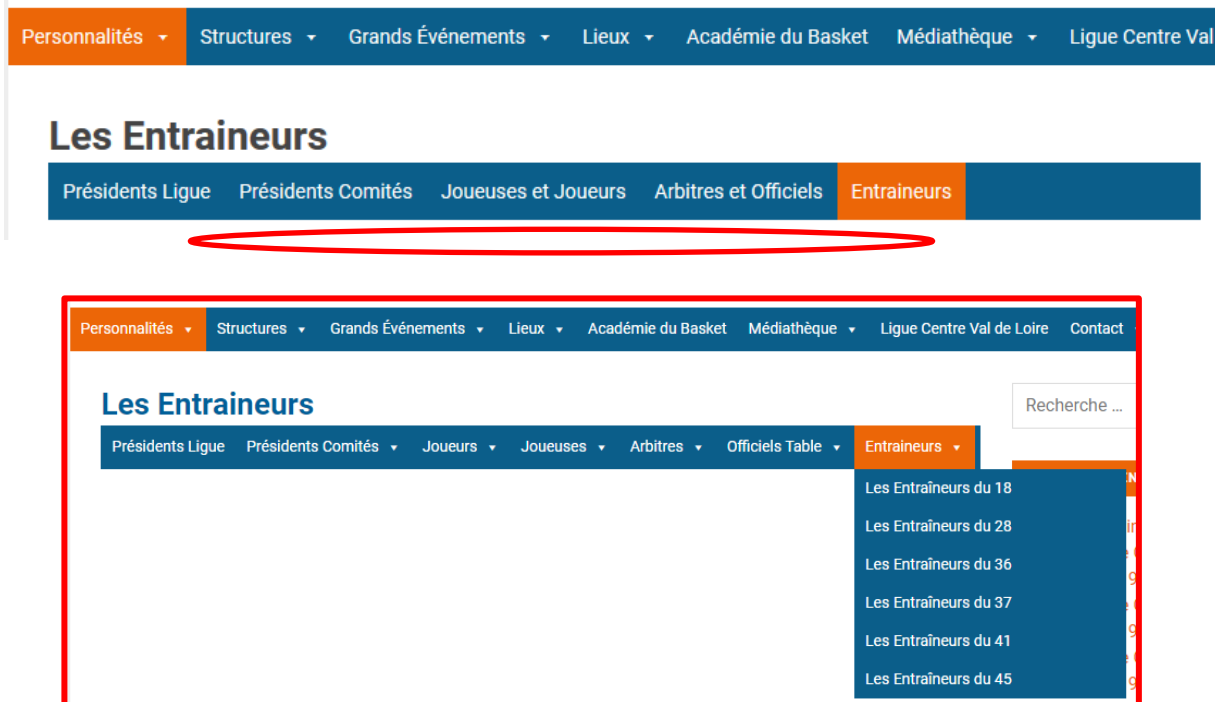

### Menu « Structures »

Menu « **Structures** » : Après ouverture de cette rubrique pour les sous-menus « Clubs » et « Comités », ajouter dans les 2 un sous-menu 18,28,36,37,41,45

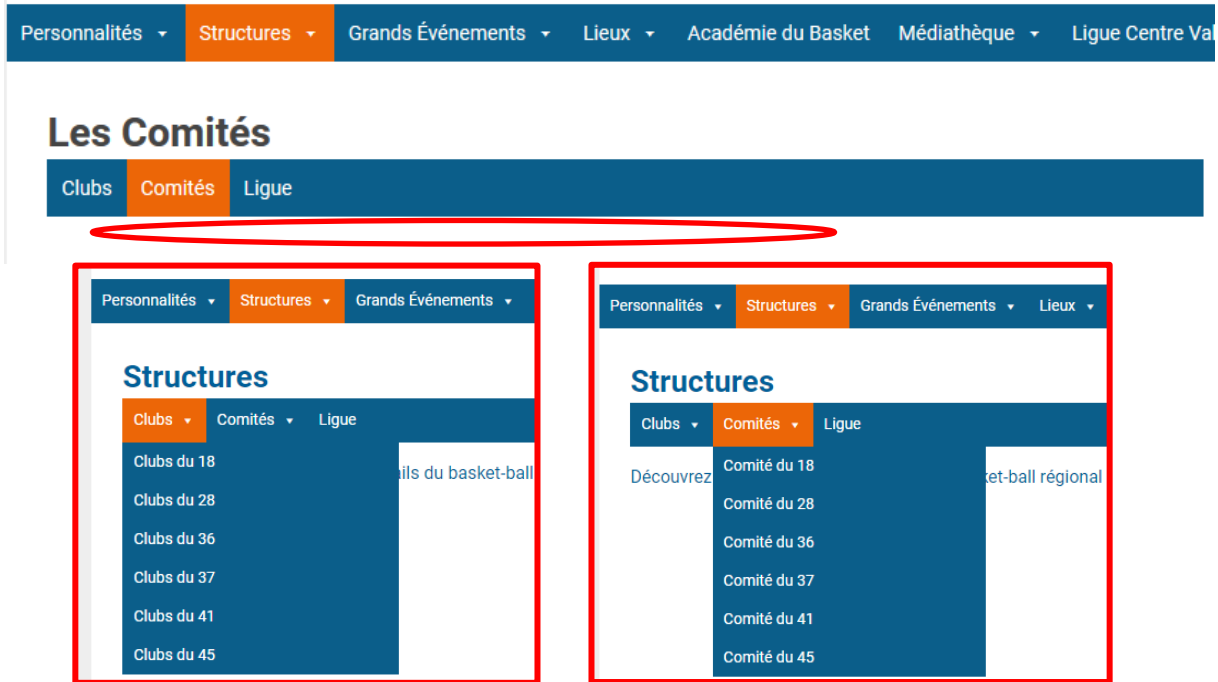

Personnalités ▾ Structures ▾ Grands Événements ▾ Lieux ▾ Académie du Basket Médiathèque ▾ Ligue Centre Va

## Les Comités

Clubs Comités Ligue

Structures

Clubs ▾ Comités ▾ Ligue

- Clubs du 18
- Clubs du 28
- Clubs du 36
- Clubs du 37
- Clubs du 41
- Clubs du 45

Structures

Clubs ▾ Comités ▾ Ligue

Découvrez Comité du 18 Comité du 28 Comité du 36 Comité du 37 Comité du 41 Comité du 45

### Menu « Grands Evènements »

Sous-menu « **Evènement nationaux** » : Prévoir les décades

Personnalités ▾ Structures ▾ Grands Événements ▾ Lieux ▾ Académie du Basket Médiathèque ▾ Ligue Centre Va

## Les Matches nationaux

Naissance du Basketball Événements nationaux Événements internationaux

### Les Événements Internationaux

Naissance du Basketball Événements Internationaux Événements Nationaux Créations de Clubs

1900-1909 10-19 20-29 30-39 40-49 50-59 60-69 70-79 80-89 90-99 2000-2009 2010-2019

Découvrez les grands événements internationaux du Basketball en cliquant sur les décades de la frise ci-dessus !

### Les Evènements Nationaux

Naissance du Basketball Événements Internationaux Événements Nationaux Créations de Clubs

1900-1909 10-19 20-29 30-39 40-49 50-59 60-69 70-79 80-89 90-99 2000-2009 2010-2019

Découvrez les grands événements nationaux du Basketball en cliquant sur les décades de la frise ci-dessus !

## Menu « Médiathèque »

Menu « Médiathèque » : Ajouter un onglet « Ligue »

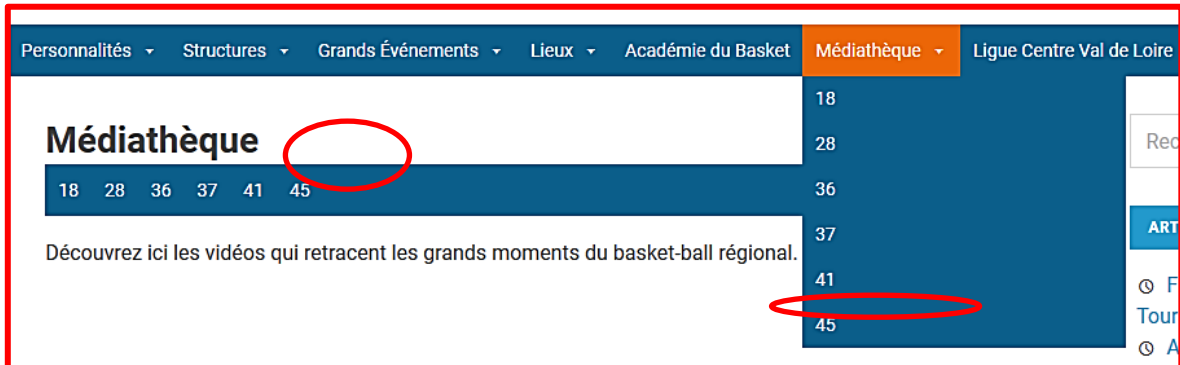

- La photo trimestrielle
- Assemblée Générale du Comité du Loiret : 1973-1974
- Assemblée Générale du Comité du Loiret : 1969-1970
- Assemblée Générale du Comité du Loiret : 1966-1967
- Assemblée Générale du Comité du Loiret : 1964-1965

Below the articles, there is an 'ARCHIVES' section. The main content area features a video player with the title 'Ligue-Construction-du-Siège-de-la-Ligue-à-Saran' and a 'Copier le lien' button.

## Menu « Contact »

Menu « Académie du Basket » : Création du menu qui en cliquant, renvoie *directement* sur [patrimoine@centrevaldeloirebasketball.org](mailto:patrimoine@centrevaldeloirebasketball.org)

## 2. Présentations des vidéos YouTube en ligne et de la chaîne

### Menu « Médiathèque »

**Menu « Médiathèque » :** De nombreuses vidéos sont déjà en ligne dans chaque onglet Médias du menu de la Médiathèque

➔ **Les vidéos de moins de 10 minutes sont fonctionnelles pour charger sur YouTube pour le site internet du Patrimoine**

### Chaîne YouTube « Ligue CVL Basket »

**Menu « Médiathèque » :** Les vidéos lisibles dans les médias du site Patrimoine sont en ligne sur YouTube avec la chaîne YouTube **Ligue CVL Basket** à ce lien :

➔ <https://www.youtube.com/channel/UCJupUmFdk1Kv0viQgevnIAw/videos>

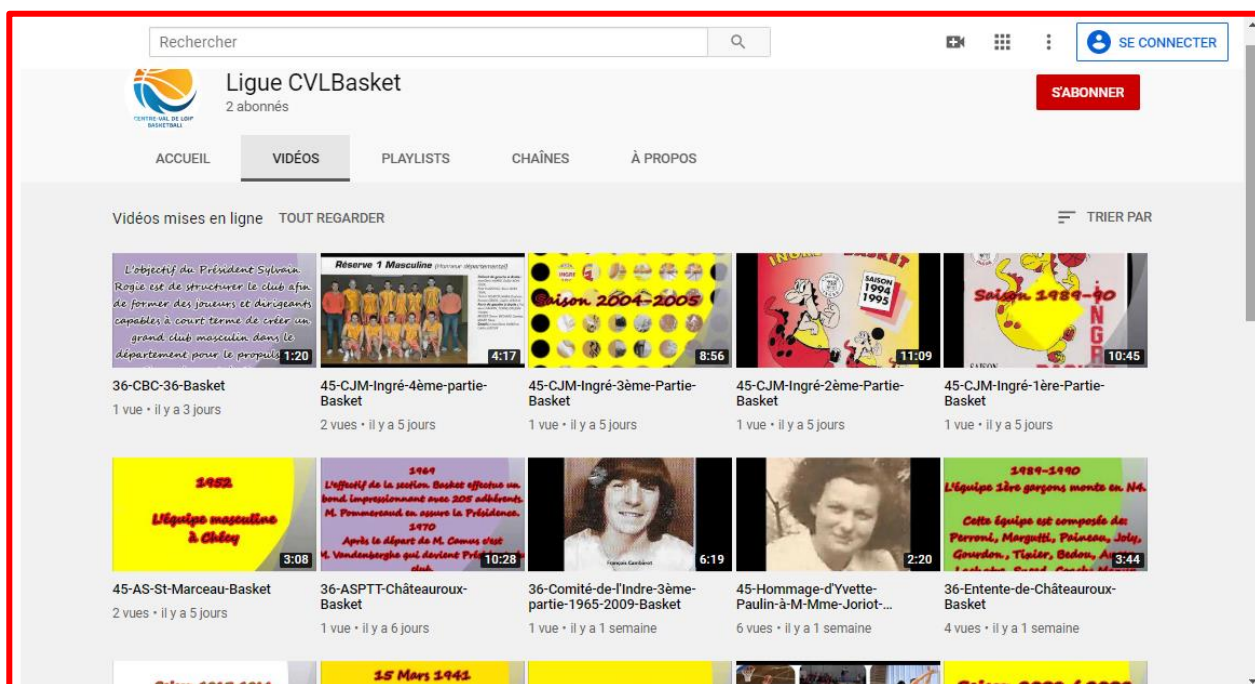

### 3. Nouvelles modifications souhaitées (si réalisables)

#### Menu « Structures »

Menu « **Structures** » : Où mettre dans le site / articles exclusivement sur chacun des clubs ?

- ➔ Date de création des clubs dans l'onglet Grands Evènements ? (Photo de droite)
- ➔ Contenu et histoires sur les clubs dans l'onglet Clubs ? (Photo de gauche)

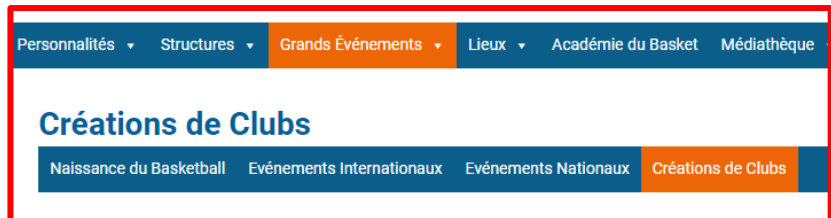

#### Menu Principal

Menu **Principal** : Revoir le sommaire des articles ? Par date de publication ? Par date de l'article ? Par thème ? Par mots clés ?

- **3 types de recherches sur le bandeau à droite ci-dessus :**

- Articles récents : Par ordre chronologique décroissant de publication
- Archives : Par mois de publication
- Catégories : Par dossier de catégories prédéfinies

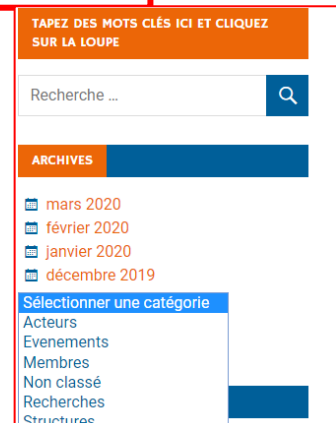

- La barre de recherche sur le site est accessible quelle que soit la navigation et concerne tous le contenu et non que les articles
- ➔ Sommaires des articles : Barre de recherches / dates / mots-clés / catégories
- ➔ Loupe par mots-clés : Plus voyant
- ➔ Pas possible de rajouter des décades de recherche : trop compliqué et trop dispersif
- ➔ Mettre en avant quelques articles phares à épingler en blog sur le site
- ➔ Sélectionner les informations que l'on veut rechercher
- ➔ Mettre en avant ce qui est important et non ce qui est récent ?

## Menu « Médiathèque »

Menu « Médiathèque » : Créer un sommaire des médias ? Par date de publication / Par thème / mots clés ?

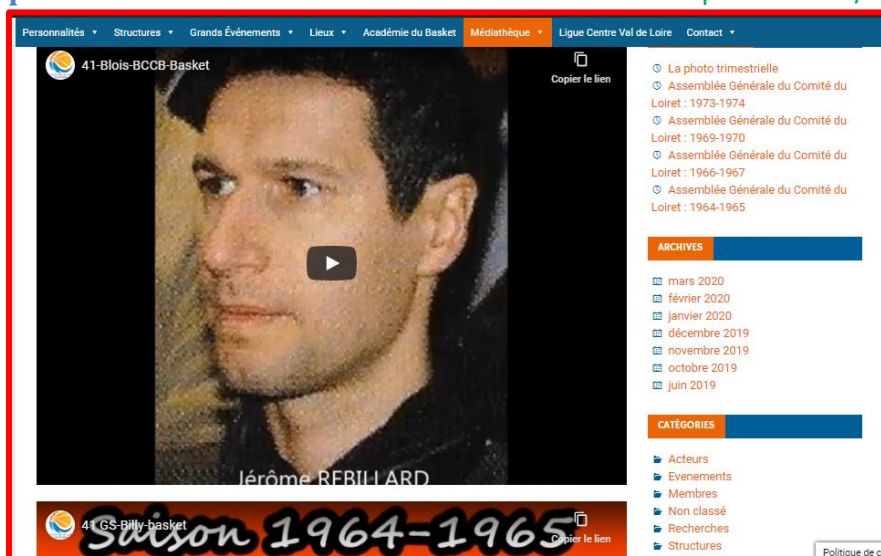

- Même principe que pour les articles : Rechercher les vidéos par mots-clés dans la barre de recherche du site du Patrimoine
- ➔ Création d'un sommaire sur la droite pour les vidéos ?
- ➔ Attribution d'un titre en mots-clés pour chaque vidéo pour les détecter par la barre de recherche : Exemple en photo ci-dessous de ce que détecte le site pour les titres de vidéos sans mots-clés :

## Médias du 37

Médias du 18 Médias du 28 Médias du 36 Médias du 37 Médias du 41 Médias du 45 Ligue

- <https://youtu.be/R9jSLZdXnV8>
- <https://youtu.be/hqjVU5zcsis>
- <https://youtu.be/XjGMRXNQAr0>
- <https://youtu.be/YnLNJYKEW2I>
- <https://youtu.be/brXcvlpkG1M>
- <https://youtu.be/tCGI9fzvd88>
- <https://youtu.be/cQJbKPbYUic>
- <https://youtu.be/vXDE7kduhYE>
- [https://youtu.be/l2c\\_fGrQjq8](https://youtu.be/l2c_fGrQjq8)
- <https://youtu.be/LeaHCFIBrm4>
- <https://youtu.be/kH178ZYbfJw>
- <https://youtu.be/05mwxtlINyQ>
- <https://youtu.be/JSL9aJVTeIM>
- <https://youtu.be/QkVwb2d1Aqq>

### ARCHIVES

- 📅 mars 2020
- 📅 février 2020
- 📅 janvier 2020
- 📅 décembre 2019
- 📅 novembre 2019
- 📅 octobre 2019
- 📅 juin 2019

### CATÉGORIES

## Menu « Académie du Basket »

Menu « Académie du Basket » : Prévoir en page 0 un pop-up qui défile (du S-WAY en slide) + Prévoir un tableau pour les académistes de chaque année ?

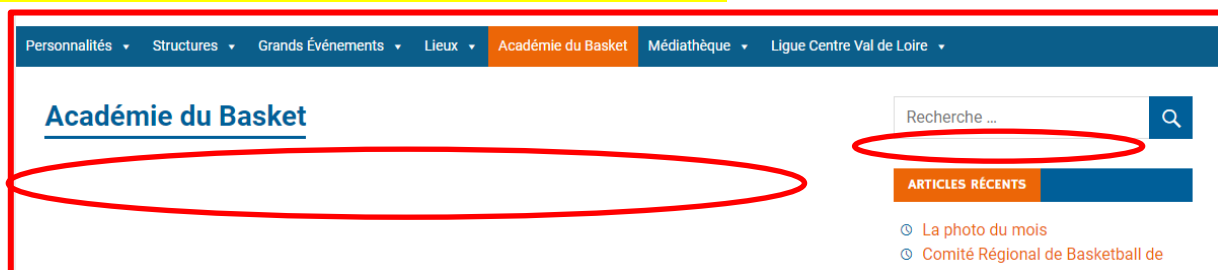

## Tous les menus

Voir comment on représente les pages zéros

- Page zéro à illustrer :
  - Personnalités : Création du basket par NAIS SMITH
  - Structures : Campo Santos
  - Grands Evènements : Rencontres phares
  - Lieux : Salles célèbres de la Région
  - Académie : Remises de récompenses

## Menu « Personnalités »

Sous-menu « Figures marquantes » : Rajout d'une catégorie : Personnalités liées au basket / Autres en basket / Proches du basket / Personnage = FIGURES MARQUANTES

#### **4. Analyses et critiques des documents et du contenu mis en ligne**

- **Ecrire l'article de la sortie du 30 janvier 2020 sur le site du Patrimoine**
  - Préciser les lieux de chaque photos et les noms et prénoms des présents
  - Envoyer la liste de toutes nos adresses emails à Anne-Catherine de la FFBB
  
- **Préparation d'un article sur la naissance du Basket par Thibault ROY**
  - Préparer du contenu pour la Halle au Grain (18)
  - Préparer du contenu pour la Halle au Blé (41 ou 28)
  - Voir les archives départementales
  
- **Informé Ciclic du travail effectué par la Commission Patrimoine**
  - Leur envoyer notre lien où nous avons publié leur vidéo du basket féminin St. Amand-Montrond en 1950 : <https://centrevalldeoirebasketballpatrimoine.org/index.php/18-2/>
  - Les remercier pour leur travail
  
- **Préciser sur chaque vidéo la date de montage**
  - Les modifier
  - Les remettre en ligne
  - Y penser pour les prochains montages
  
- **Préparer un article plus consistant sur la venue de Michael JORDAN à Tours**
  - Thibault ROY se propose pour ce travail
  
- **Mettre en avant la photo du mois sur le site de la Ligue par Julie ?**
  
- **Mettre en photo trimestrielle la salle d'Orléans ?**
  
- **Dernier match international à Tours**
  - Proposition de préparation par Sophie GABORY et Thibault ROY
  
- **Informé les clubs lorsque leurs vidéos sont publiées :**
  - Les remercier et inciter à continuer
  - Inciter les autres clubs ?
  
- **Pour le contenu sur les Clubs :**
  - Ajouter les décades de 1900 à 2019 ? Commencer par Avant 1893 en précisant les histoires des clubs / section basket / sport-militaire avant la création du basket
  - Pour les catégories prévoir Avant 1893 puis 1900-1909 jusqu'à 2010-2019

## 5. Questions diverses

- **Quels chiffres pour le site internet du Patrimoine ?**
  - Chiffres de visite du site du Patrimoine disponibles par Philippe MAUXION
  - 10 000 visites depuis le début
  - 4 000 visites récentes
  - 1 500 visites qui reviennent

**Prochaine Commission le mercredi 13 mai 2020**